

A Piano di Indirizzo Forestale - Carta delle trasformazioni ammesse

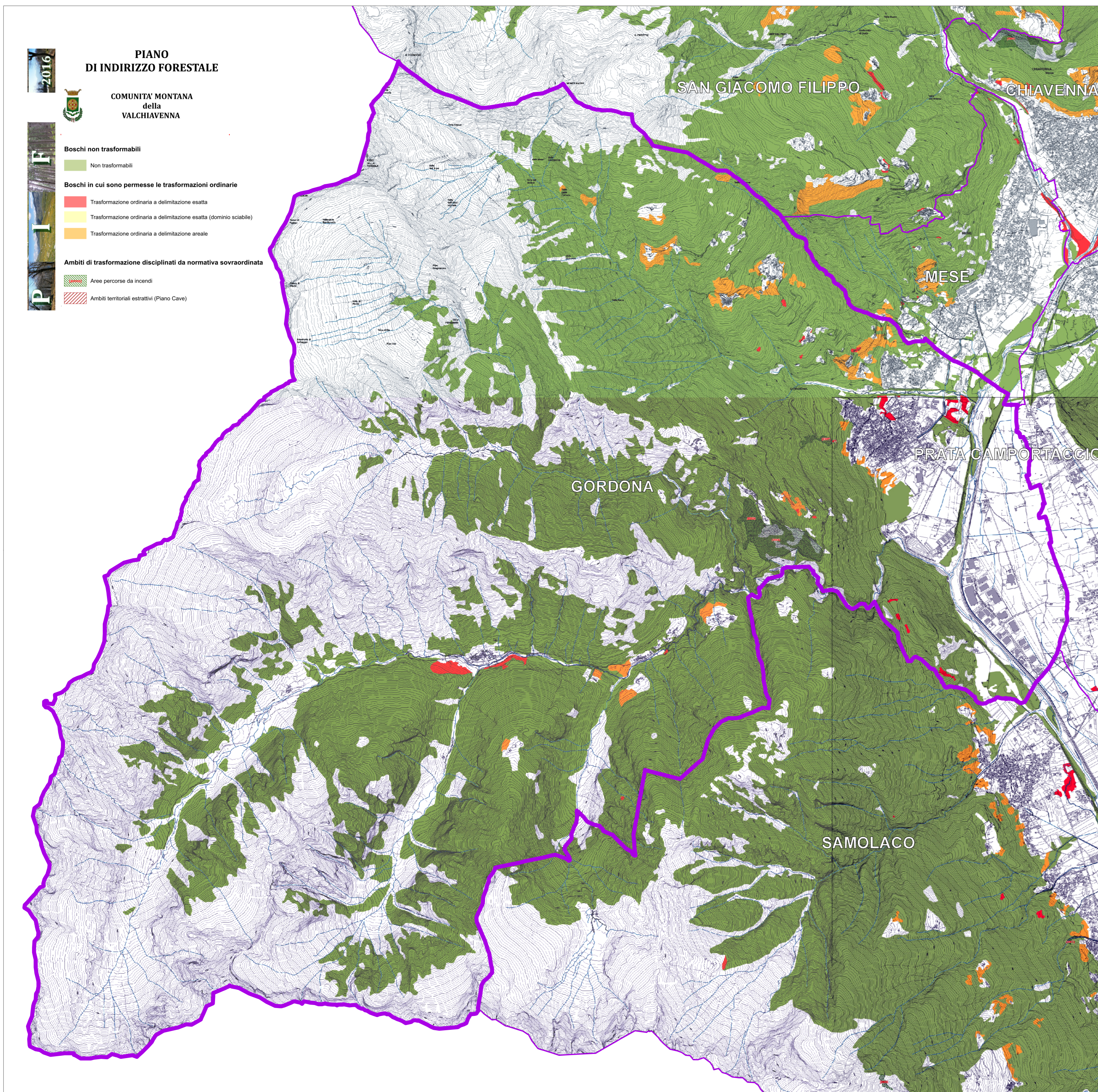

B Aree protette

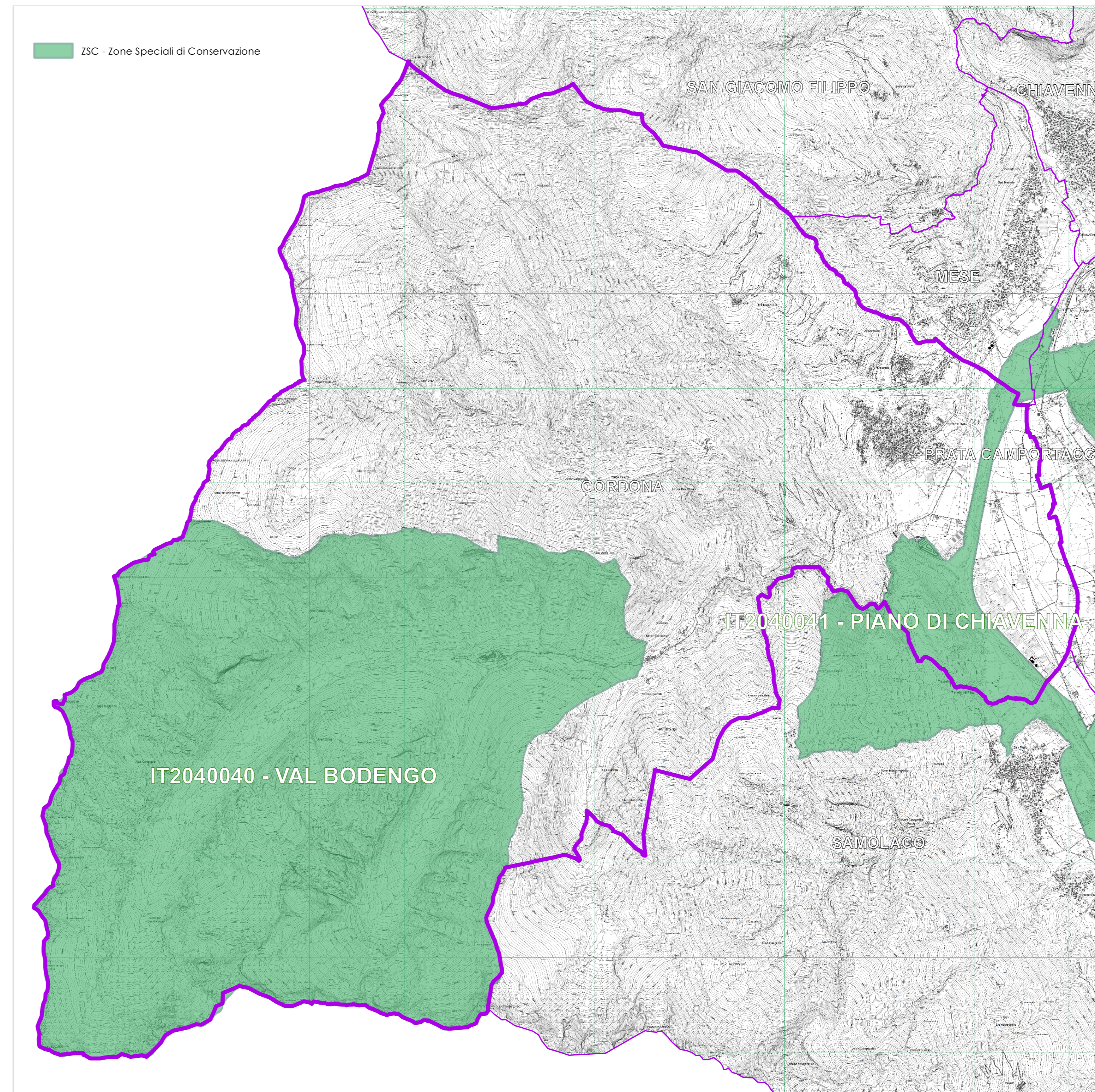

C Suoli, aspetti agricoli ed agronomici

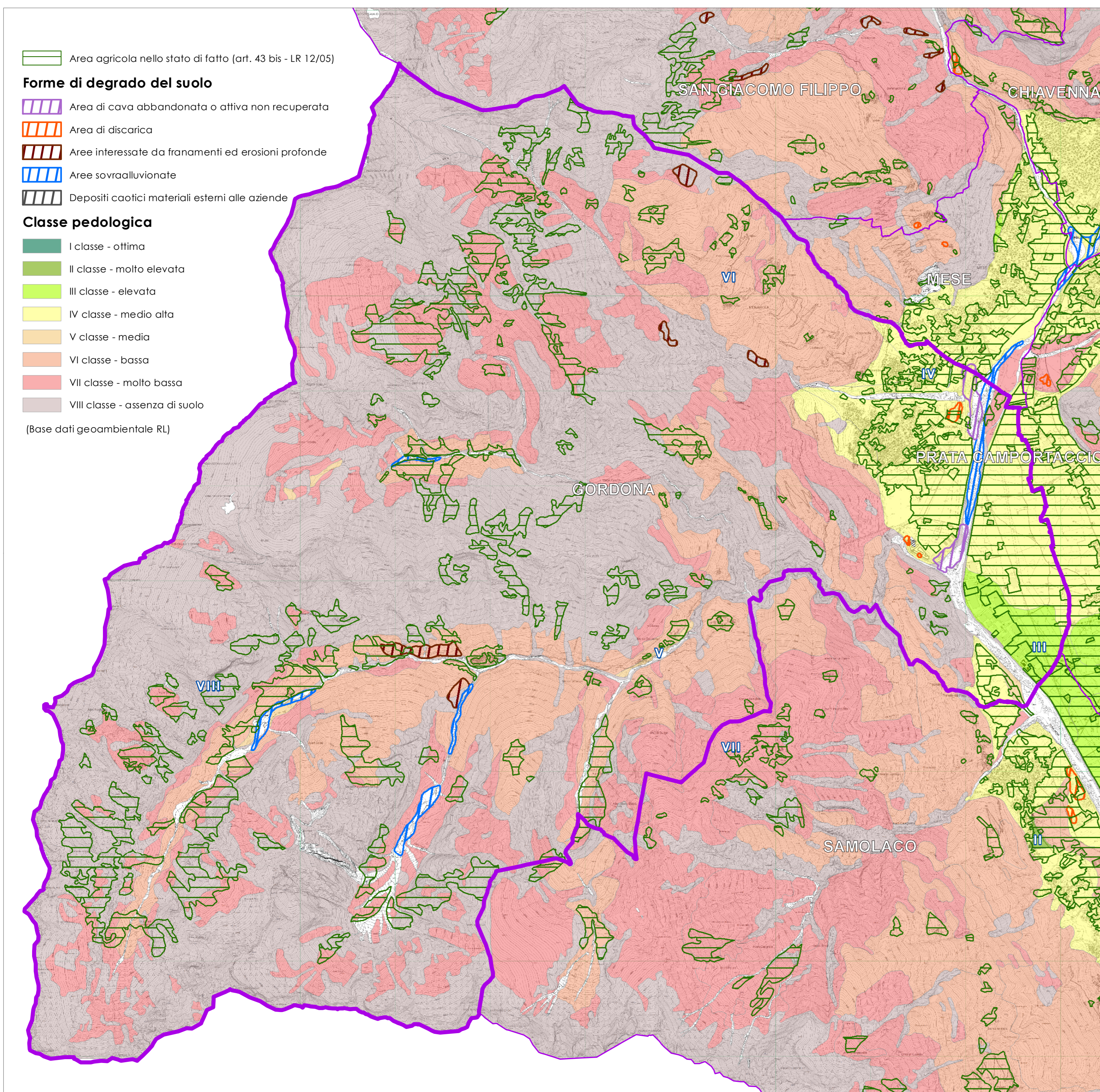

D Sistema informativo degli alpeggi

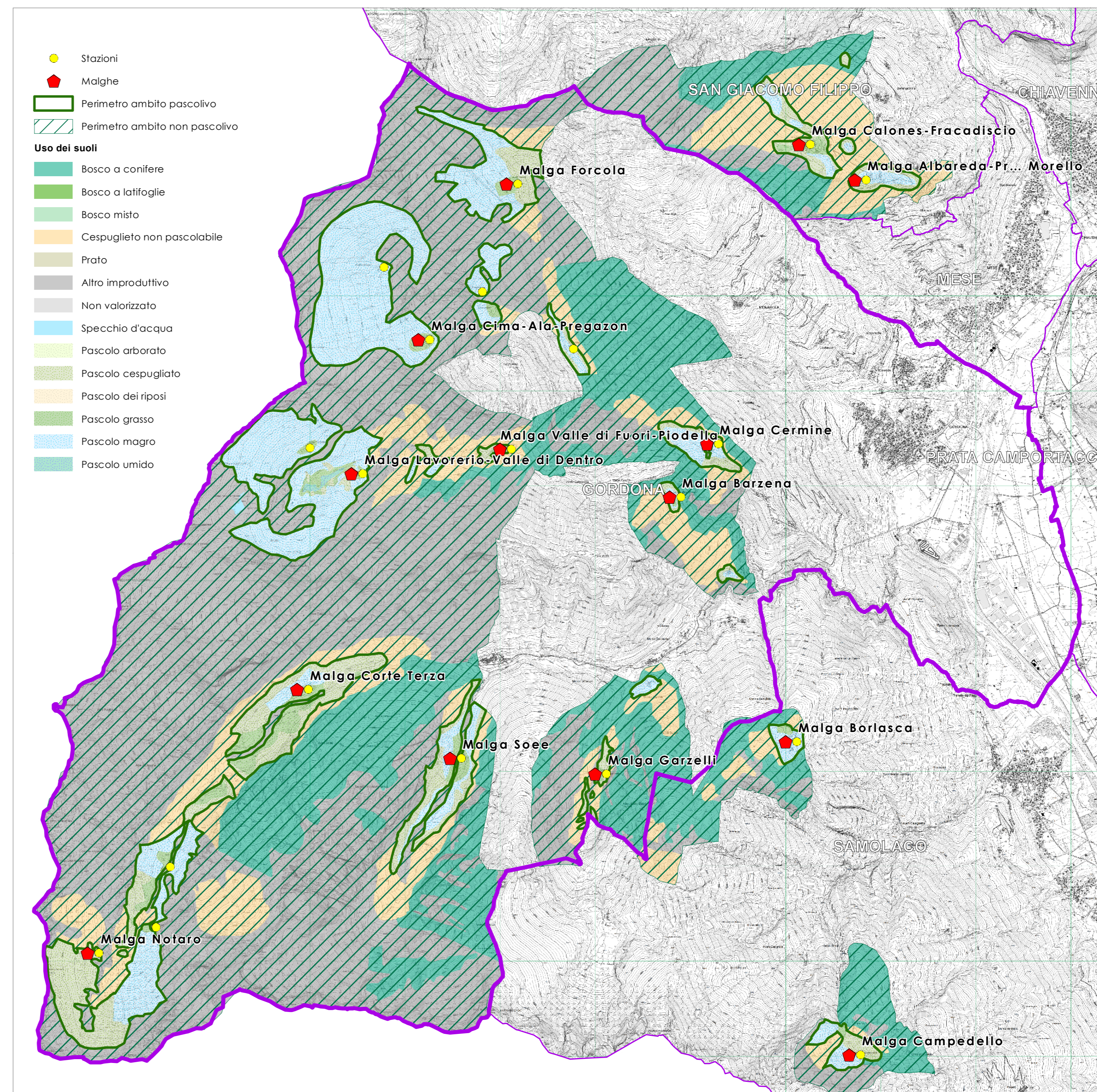

PIANO DI GOVERNO DEL TERRITORIO

COMUNE DI GORDONA
PROVINCIA DI SONDRIO

MARZO 2017
AGG. DICEMBRE 2020

SINDACO
SEGRETARIO COMUNALE
RESPONSABILE AREA TECNICA

ADOTTATO CON DELIBERAZIONE DI CONSIGLIO COMUNALE N° 14 DEL 9 APRILE 2019
APPROVATO CON DELIBERAZIONE DI CONSIGLIO COMUNALE N° 23 DEL 30 NOVEMBRE 2020

PIANO DI INDIRIZZO FORESTALE - AREE PROTETTE
SISTEMA INFORMATIVO DEGLI ALPEGGI
SUOLI, ASPETTI AGRICOLI ED AGRONOMICI

Documento di Piano

2.3
QUADRO UNICO
SCALA: 1:25.000

PGT 2019

GIAN ANDREA MASPE
architetto - urbanista

PIETRO MASPE
ingegnere

S. M. ASSOCIATO MASPE
STUDIO
ARCHITETTURA INGEGNERIA
PIANIFICAZIONE E AMBIENTE

SONDRIO - VIA ALESSI 12 - TEL. 0342 915 388
info@studiomaspes.it - www.studiomaspes.it